

Sosialisasi Program Kurikulum

Unggul Kasih Visioner





Agenda

01

Kalender Pendidikan

Hari Efektif Siswa, Jadwal penilaian sumatif,

02

Peraturan Akademik

Penilaian, Remidi dan Pengayaan, Syarat Kenaikan dan Kelulusan

03

KKM

Perubahan kenaikan KKM

04

BUKU

Buku paket, buku tulis, panduan, refleksi, apresiasi, buku notes .

05

AGENDA (KHUSUS KELAS 1)

Penggunaan, isi, fungsi.

Tim Kurikulum 2019 – 2020



SD Katolik Santa Maria I – Malang

Unggul Kasih Visoner

Tumbuh dalam kasih Unggul dalam Ilmu

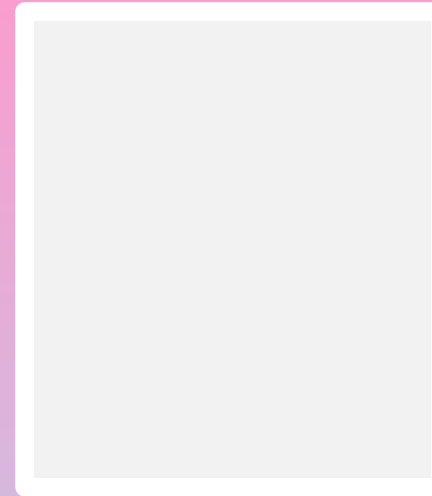

Paskalia Dwi W.
Wali Kelas VI B

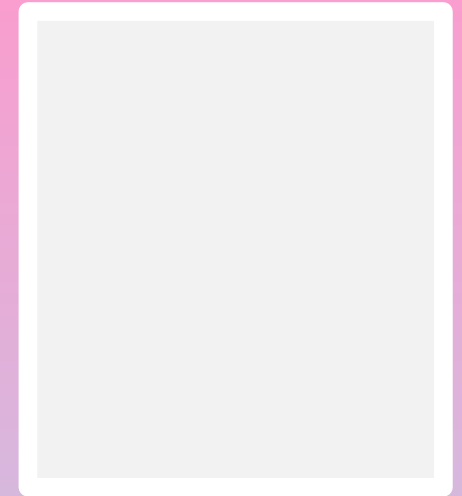

Yoana Kundi P.
Wali Kelas IV B

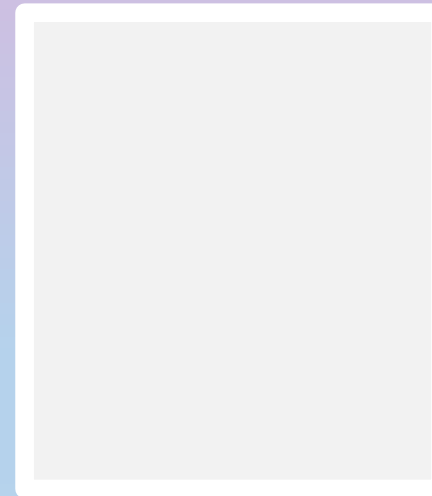

Magdalena Hari S.
Wali Kelas 1C

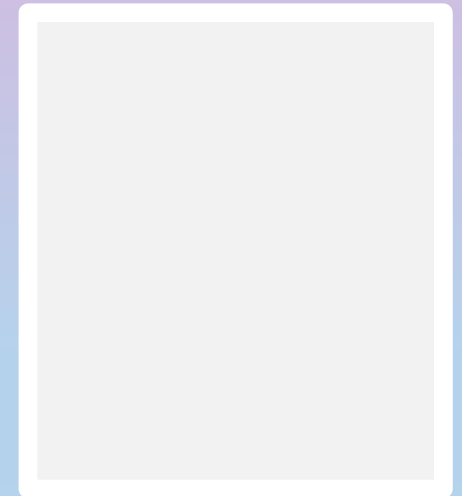

Christian Indra J.
Guru TIK



KALENDER PENDIDIKAN SD KATOLIK SANTA MARIA 1 TAHUN PELAJARAN 2019-2020

JULI 2019						AGUSTUS 2019						SEPTEMBER 2019						OKTOBER 2019						NOVEMBER 2019						DESEMBER 2019							
Senin	1	8	15	22	29	Senin		5	12	19	26	Senin		2	9	16	23	30	Senin		7	14	21	28	Senin		4	11	18	25	Senin		2	9	16	23	
Selasa	2	9	16	23	30	Selasa		6	13	20	27	Selasa		3	10	17	24	Selasa	1	8	15	22	29	Selasa	5	12	19	26	Selasa		3	10	17	24			
Rabu	3	10	17	24	31	Rabu		7	14	21	28	Rabu		4	11	18	25	Rabu	2	9	16	23	30	Rabu	6	13	20	27	Rabu		4	11	18	25			
Kamis	4	11	18	25		Kamis	1	8	15	22	29	Kamis		5	12	19	26	Kamis	3	10	17	24	31	Kamis	7	14	21	28	Kamis		5	12	19	26			
Jumat	5	12	19	26		Jum'at	2	9	16	23	30	Jum'at		6	13	20	27	Jum'at	4	11	18	25		Jum'at	1	8	15	22	29	Jum'at		6	13	20	27		
Sabtu	6	13	20	27		Sabtu	3	10	17	24	31	Sabtu		7	14	21	28	Sabtu	5	12	19	26		Sabtu	2	9	16	23	30	Sabtu		7	14	21	28		
Minggu	7	14	21	28		Minggu	4	11	18	25		Minggu	1	8	15	22	29	Minggu	6	13	20	27		Minggu	3	10	17	24		Minggu	1	8	15	22	29		
Keterangan : 14 : TUGAS LITURGI 15-19 : PLS 16-17 : SOSIALISASI PROGRAM 27 : PERFECT FAMILY						Keterangan : 11 : TUGAS LITURGI 14 : UP. HR. PRAMUKA & LOMBA 17 : HUT RI 25 : SAFARI KOOR						Keterangan : 1 : TAHUN BARU HIJRIYAH 6-7 : KEMAH KELAS 6 8 : TUGAS LITURGI 13 : MISA BULANAN 14 : GEBYAR KS 19-24 : PTS 30 : RAPOR SISIPAN						Keterangan : 1 : PEMBUKAAN BLN ROSARIO 6-10 : BIRONTAL 11 : HARI JADI SPM 13 : TUGAS LITURGI 19 : ZIAREK 27 : SAFARI KOOR 28 : UP. HR SUMPAN PEMUDA & LOMBA BULAN BAHASA 31 : PENUTUPAN ROSARIO						Keterangan : 9 : MAULID NABI 10 : TUGAS LITURGI 22 : MISA BULANAN 27-30 : PAS 2-3 : PAS						Keterangan : 8 : TUGAS LITURGI 13 : PENGAKUAN DOSA 14 : REKOLEKSI SISWA 18 : PENERIMAAN RAPOR 19 : PENGEMBALIAN RAPOR							
Senin		6	13	20	27	Senin		3	10	17	24	Senin		2	9	16	23	30	Senin		6	13	20	27	Senin		4	11	18	25	Senin		1	8	15	22	29
Selasa		7	14	21	28	Selasa		4	11	18	25	Selasa		3	10	17	24	Selasa		7	14	21	28	Selasa		5	12	19	26	Selasa		2	9	16	23	30	
Rabu	1	8	15	22	29	Rabu		5	12	19	26	Rabu		4	11	18	25	Rabu	1	8	15	22	29	Rabu		6	13	20	27	Rabu		3	10	17	24	31	
Kamis	2	9	16	23	30	Kamis		6	13	20	27	Kamis		5	12	19	26	Kamis	2	9	16	23	30	Kamis		7	14	21	28	Kamis		4	11	18	25		
Jum'at	3	10	17	24	31	Jum'at		7	14	21	28	Jum'at		6	13	20	27	Jum'at	3	10	17	24		Jum'at	1	8	15	22	29	Jum'at		5	12	19	26		
Sabtu	4	11	18	25		Sabtu	1	8	15	22	29	Sabtu		7	14	21	28	Sabtu	4	11	18	25		Sabtu	2	9	16	23	30	Sabtu		6	13	20	27		
Minggu	5	12	19	26		Minggu	2	9	16	23		Minggu	1	8	15	22	29	Minggu	5	12	19	26		Minggu	3	10	17	24	31	Minggu		7	14	21	28		
Keterangan : 1-4 : LIBUR TAHUN BARU 11 : NATAL BERSAMA 12 : TUGAS LITURGI 18 : STAMSA FAIR 14-15 : BAKSOS 25 : IMLEK						Keterangan : 8-9 : WEEKEND ROHANI 10-13 : PLK 15 : LOMBA HARI SAMPAH 21 : MISA BULANAN 23 : SAFARI KOOR 26 : RABU ABU						Keterangan : 2-6 : PTS 8 : TUGAS LITURGI 13 : PENGAKUAN DOSA 14 : REKOLEKSI SISWA 20 : RAPOR SISIPAN & MISA BULANAN 22 : IMLEK 25 : NYEPI						Keterangan : 4 : REKOLEKSI GURU 9 : KAMIS PUTIH 10 : WAISAK 11 : SABTU SUCI 18 : MISA PASKAH ANAK 24-25 : AWAL PUASA						Keterangan : 1 : HARI BURUH 4-6 : PERKIRAAN USBK 10 : TUGAS LITURGI 11-14 : PERKIRAAN US 15-20 : PAT 21 : KENAIKAN ISA ALMASIH 22-31 : LIBUR IDUL FITRI						Keterangan : 12 : MISA TUTUP TAHUN 14 : TUGAS LITURGI 16 : PEMBAGIAN RAPOT 17 : PENGEMBALIAN RAPOT 18-30 : LIBUR SEMESTER 2							
Senin		6	13	20	27	Senin		3	10	17	24	Senin		2	9	16	23	30	Senin		6	13	20	27	Senin		4	11	18	25	Senin		1	8	15	22	29
Selasa		7	14	21	28	Selasa		4	11	18	25	Selasa		3	10	17	24	Selasa		7	14	21	28	Selasa		5	12	19	26	Selasa		2	9	16	23	30	
Rabu	1	8	15	22	29	Rabu		5	12	19	26	Rabu		4	11	18	25	Rabu	1	8	15	22	29	Rabu		6	13	20	27	Rabu		3	10	17	24	31	
Kamis	2	9	16	23	30	Kamis		6	13	20	27	Kamis		5	12	19	26	Kamis	2	9	16	23	30	Kamis		7	14	21	28	Kamis		4	11	18	25		
Jum'at	3	10	17	24	31	Jum'at		7	14	21	28	Jum'at		6	13	20	27	Jum'at	3	10	17	24		Jum'at	1	8	15	22	29	Jum'at		5	12	19	26		
Sabtu	4	11	18	25		Sabtu	1	8	15	22	29	Sabtu		7	14	21	28	Sabtu	4	11	18	25		Sabtu	2	9	16	23	30	Sabtu		6	13	20	27		
Minggu	5	12	19	26		Minggu	2	9	16	23		Minggu	1	8	15	22	29	Minggu	5	12	19	26		Minggu	3	10	17	24	31	Minggu		7	14	21	28		
Keterangan : 1-4 : LIBUR TAHUN BARU 11 : NATAL BERSAMA 12 : TUGAS LITURGI 18 : STAMSA FAIR 14-15 : BAKSOS 25 : IMLEK						Keterangan : 8-9 : WEEKEND ROHANI 10-13 : PLK 15 : LOMBA HARI SAMPAH 21 : MISA BULANAN 23 : SAFARI KOOR 26 : RABU ABU						Keterangan : 2-6 : PTS 8 : TUGAS LITURGI 13 : PENGAKUAN DOSA 14 : REKOLEKSI SISWA 20 : RAPOR SISIPAN & MISA BULANAN 22 : IMLEK 25 : NYEPI						Keterangan : 4 : REKOLEKSI GURU 9 : KAMIS PUTIH 10 : WAISAK 11 : SABTU SUCI 18 : MISA PASKAH ANAK 24-25 : AWAL PUASA						Keterangan : 1 : HARI BURUH 4-6 : PERKIRAAN USBK 10 : TUGAS LITURGI 11-14 : PERKIRAAN US 15-20 : PAT 21 : KENAIKAN ISA ALMASIH 22-31 : LIBUR IDUL FITRI						Keterangan : 12 : MISA TUTUP TAHUN 14 : TUGAS LITURGI 16 : PEMBAGIAN RAPOT 17 : PENGEMBALIAN RAPOT 18-30 : LIBUR SEMESTER 2							

Jadwal Penilaian

Penilaian Tengah Semester (PTS)

PTS sudah terjadwal dalam kalender akademik. Jadwal akan diberikan melalui surat pada siswa. Materi PTS akan dituliskan/disampaikan oleh guru kelas/mapel masing-masing menjelang PTS pada cat/notes/agenda siswa.

PENTING

Penilaian Harian (PH) atau UH

Penilaian terjadwal oleh guru kelas/guru mapel masing-masing. Akan dituliskan pada agenda/notes/buku tugas siswa. Minimal 2 hari sebelum. Untuk kelas tinggi dapat mencermati/membaca/melihat lebih dulu pada papan kelas.

Penilaian Akhir Semester (PAS) Penilaian Akhir Tahun (PAT)

PAS/PAT sudah terjadwal dalam kalender akademik. Jadwal akan diberikan melalui surat pada siswa. Materi PAS/PAT akan disampaikan/ditulisakan oleh guru kelas/mapel masing-masing menjelang PAS/PAT pada cat/notes/agenda siswa.

Isi

Buku Panduan



Buku Panduan

Dalam buku panduan terdapat peraturan akademik sekolah.

Peraturan akademik sekolah mengatur di antaranya ketentuan umum, kehadiran siswa di sekolah, penilaian, remidi dan pengayaan serta hak dan kewajiban siswa.

Ada beberapa perubahan dalam peraturan ini yaitu untuk penilaian, remidi, serta syarat kenaikan dan kelulusan siswa.

Remidi

Program remedial adalah program pembelajaran yang diperuntukkan bagi peserta didik yang belum mencapai KKM KD muatan pelajaran. Program remedial dilakukan untuk memfasilitasi peserta didik dalam mencapai hasil belajar yang optimal.

Diberikan saat penilaian harian sedangkan PTS dan PAT tidak ada remidi.

PTS, PAS/PAT

PTS, PAS/PAT tidak ada remidi

Bahan yang diujikan di PTS tidak diujikan di PAS/PAT

PEMBAHARUAN

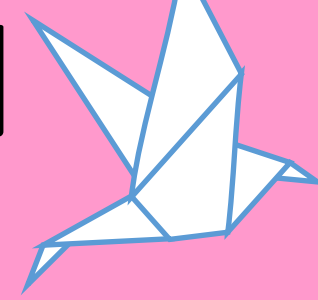

Syarat Kenaikan Kelas

- 1) KI-1 dan KI-2 minimal kategori Baik (B).
- 2) Menyelesaikan seluruh program pembelajaran pada semester 1 dan 2 di kelas yang diikuti.
- 3) Nilai akhir seluruh mata pelajaran tuntas KKM.

Syarat Kelulusan

- (1) Menyelesaikan seluruh program pembelajaran.
- (2) KI-1 dan KI-2 Minimal kategori Baik (B).
- (3) Nilai raport pada semester 2 per muatan pelajaran memenuhi KKM.
- (4) Memiliki nilai raport Kelas 1 sampai Kelas 6.
- (5) Mengikuti ujian sekolah dan ujian yang diselenggarakan Dinas Pendidikan dengan akumulasi nilai semua muatan rata – rata minimal 50.
- (6) Memiliki akumulasi nilai raport semester 7, 8, 9, 10, 11, 12 dengan rata – rata nilai minimal 60

Pengayaan

Dibacakan pengertian. Secara umum (klasikal) dalam kelas. Khusus untuk siswa berprestasi dari kelas 1 – 6 untuk persiapan lomba.

Penilaian

Kompetensi Inti 1 (Spriritual)

- Aspek penilaian akhlak mulia siswa.
- Yang meliputi ritual beribadah mulai dari kebiasaan berdoa sebelum dan sesudah belajar, sikap saat berdoa, dll.
- Nilai akhir dalam bentuk deskripsi.
- Perlunya PEMBIASAAN sejak dini.

Kompetensi Inti 2 (Sikap/Sosial)

- Aspek penilaian akhlak mulia siswa.
- Yang meliputi sikap di antaranya: jujur, percaya diri, tanggung jawab, kerjasama, disiplin, santun, dll.
- Nilai akhir dalam bentuk deskripsi.
- Perlunya PEMBIASAAN sejak dini.

Kompetensi Inti 3 (Pengetahuan)

- Segala bentuk penilaian yang berkaitan dengan muatan/mata pelajaran yang bersifat menguji pemahaman siswa.
- Nilai akhir dalam bentuk angka dan predikat.
- Bukan satu-satunya penentu peringkat/prestasi/kenaikan dan kelulusan siswa.

Kompetensi Inti 4 (Ketrampilan)

- Segala bentuk penilaian yang berkaitan dengan muatan/mata pelajaran tertentu yang bersifat menguji penguasaan ketrampilan siswa.
- Nilai akhir dalam bentuk angka dan predikat.

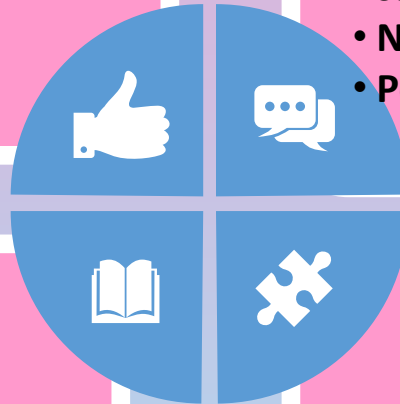

Kriteria Ketuntasan Minimal (KKM)

kriteria ketuntasan belajar yang ditentukan oleh satuan pendidikan. KKM pada akhir jenjang satuan pendidikan untuk kelompok mata pelajaran selain ilmu pengetahuan dan teknologi merupakan nilai batas ambang kompetensi.

No	Muatan	Kelas					
		I	II	III	IV	V	VI
1	Pendidikan Agama dan Budi Pekerti	76	76	76	76	76	76
2	Pendidikan Kewarganegaraan	75	75	75	75	75	75
3	Bahasa Indonesia	72	75	75	75	73	72
4	Matematika	72	72	71	71	70	70
5	Ilmu Pengetahuan Alam				71	70	70
6	Ilmu Pengetahuan Sosial				71	70	72
7	SBdP	75	75	75	75	75	75
8	PJOK	75	75	75	75	75	75
9	Muatan Lokal						
	a. Bahasa Jawa	70	71	70	70	70	70
	b. Bahasa Inggris	75	75	75	75	75	75
	c. TIK	72	72	72	72	72	72

Selain buku-buku di samping. Juga ada buku panduan, buku apresiasi, buku refleksi dan buku tulis siswa.

Buku-buku ini wajib dibawa setiap hari dalam tas siswa (kecuali buku apresiasi dikumpulkan di minggu akhir tiap bulan).

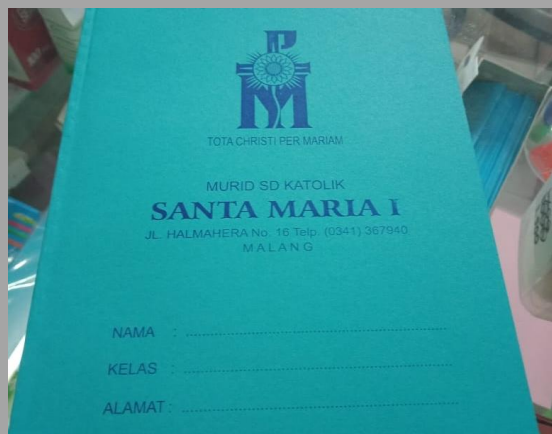

Buku Tugas/agenda/notes

Buku yang berisi informasi dari guru kelas/mapel. Berisi agenda kegiatan untuk hari berikutnya. Wajib dibaca dan ditandatangani ortu/wali.

PEMAKAIAN BUKU



Buku Paket

Buku paket yang digunakan mengacu pada Kurikulum pemerintah yaitu Kurikulum 2013 edisi revisi. Sifat → dipinjamkan.

Buku paket milik pribadi adalah Inggris, TIK, KeSPMan, LKS Jamrud (Agama).

Buku latihan soal (DetikDetik) khusus kelas 6.

Jam pembelajaran

Kelas 1 dan 2 → 1 jam pelajaran 30 menit

Kelas 3 sampai 6 → 1 jam pelajaran 35 menit

Berbeda jam istirahat, jam pulang,



Hasil ilmu adalah tindakan bukan pengetahuan.
Pendidikan adalah senjata paling mematikan di dunia., karena dengan pendidikan Anda dapat mengubah dunia.

Nelson Mandela